MAPA DE ROTA DE TRANSPORTE ESCOLAR

GOVERNO DO ESTADO DO ESPÍRITO SANTO
Secretaria da Educação

Responsável Giselly Rezende Vieira Data: 12/06/2025

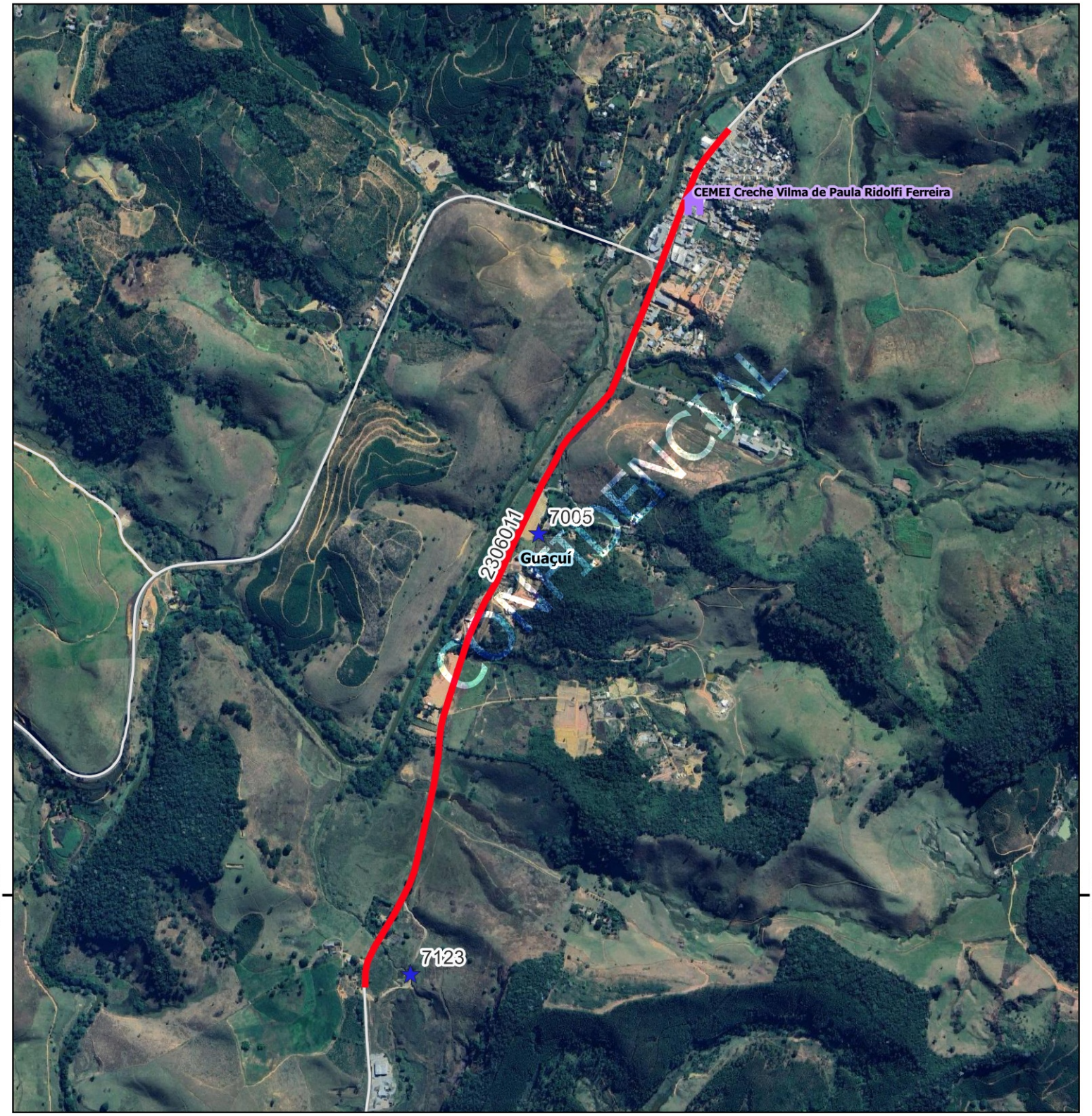

0 0,8 1,6 2,4 km

N

Legenda

Escolas

Municipal

alunos_transcolar_es

rotas_sedu [84]

Estradas_Vicinais

Google Satellite

Limite_Municipal_2018

GUACUI			
Escola: EMPEF FAZENDA ALCANTILADO			
Código 2306011		Tipo: TR	Turno: M
Alunos: Estado:0	Município: 2	Total: 2	Máximo*:2
Quilometragem Ida: 0	Volta: 3,1	Ad*: 0	Total*: 3,1
Versão: 21	Horários	Entrada:10:30	Saída:

Projeção Universal Transversa de Mercator / Origem da quilometragem no Equador e Meridiano Central acrescidas as constantes 10.000 km e 500 km respectivamente / Datum:

Nome do roteiro
FAZENDA DESENGANO X ANTINHAS X FAZENDA ACANTILADO X EMPEF FAZENDA ALCANTILADO